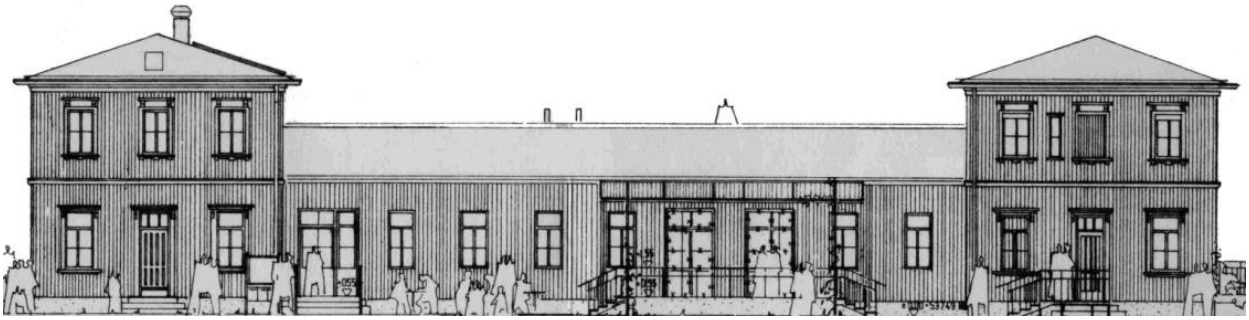

GLEISWIRTSCHAFT

Restaurant * Cafe * Bar

Im Giesinger Kulturzentrum

SPEISEKARTE

&

GETRÄNKEKARTE

Giesinger Bahnhof

GLEISWIRTSCHAFT
Giesinger Bahnhofplatz
81539 München

089/69387933
gleiswirtschaft@gmx.de

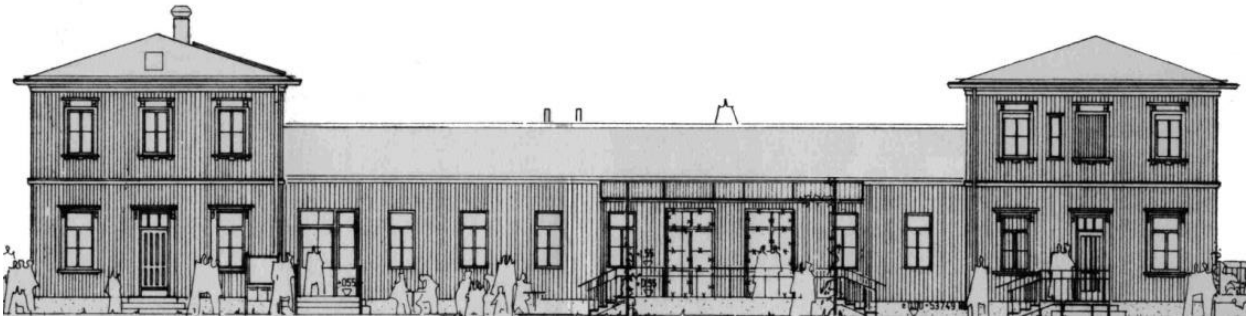

GLEISWIRTSCHAFT

Restaurant * Cafe * Bar

Im Giesinger Kulturzentrum

Geschichte

Der Bahnhof München-Giesing wurde 1898 an der neu entstandenen Bahnstrecke München Ost–Deisenhofen errichtet. Der Bahnhof war zu diesem Zeitpunkt etwas mehr als einen Kilometer vom damaligen Giesing entfernt und von Wiesen und Feldern umgeben. Zu dieser Zeit war die Gemeinde Giesing schon seit 1854 in das Stadtgebiet eingegliedert. 1904 wurde eine weitere Bahnstrecke über Perlach nach Kreuzstrasse gebaut, welche vom Ostbahnhof durch den Giesinger Bahnhof verlief und am Friedhof am Perlacher Forst die bereits bestehende Strecke München Ost–Deisenhofen mit einer Abzweigung Richtung Osten verlässt.

Ab 1912 stand angrenzend an den Bahnhof ein Betriebshof der Strassenbahn, welcher bis 1972 benutzt und danach stillgelegt und abgerissen wurde. Erst in den späten 1920er Jahren und in der Zeit des Nationalsozialismus wuchs Giesing bis an den Bahnhof heran und die Felder und Wiesen wurden entlang der Deisenhofener Strasse, die Giesings Zentrum mit dem Bahnhof verband, mit grosszügigen Wohnblöcken bebaut. Ausserdem wurden die Strecken in dieser Zeit elektrifiziert. Am 28. Mai 1972 wurde der Bahnhof in das Netz der S-Bahn München integriert.

Seit 1985 steht das Bahnhofsgebäude als eines der letzten Vorstadtbahnhofsgebäude Münchens unter Denkmalschutz und wird **seit 2004 als Stadtteilkulturzentrum Giesinger Bahnhof bzw. Gaststätte Die Gleiswirtschaft genutzt**

Giesinger Bahnhof

GLEISWIRTSCHAFT
Giesinger Bahnhofplatz
81539 München

089/69387933
gleiswirtschaft@gmx.de

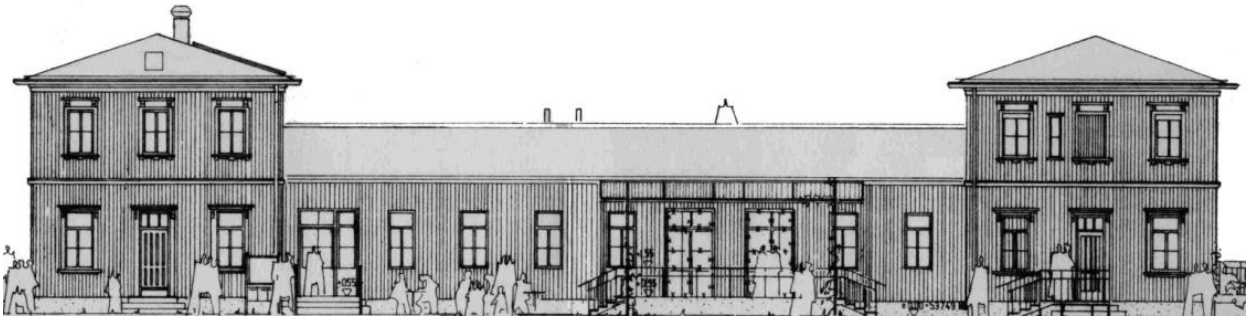

GLEISWIRTSCHAFT

Restaurant * Cafe * Bar

Im Giesinger Kulturzentrum

Aus der Suppenküche

Pfannkuchensuppe	**3,50 €**
Tagessuppe	**4,00 €**

Vegetarische & kleine Gerichte

Bruschetta -Variation (5 Stck.)	**4,50 €**
Auberginenröllchen mit Fetakäse gefüllt	**5,50 €**
Asia-gemüse mit Reis	**5,90 €**
„Florinis“ gegrillte rote Paprika mit Fetakäse gefüllt an gemischtem Salat	**7,50 €**
Caprese-Salat Tomaten, Mozzarella, Basilikum, Rucola	**8,50 €**
Antipastiteller mit gegrillten und marinierten Gemüse je nach Saison	**9,50 €**

Giesinger Bahnhof

GLEISWIRTSCHAFT
Giesinger Bahnhofplatz
81539 München

089/69387933
gleiswirtschaft@gmx.de

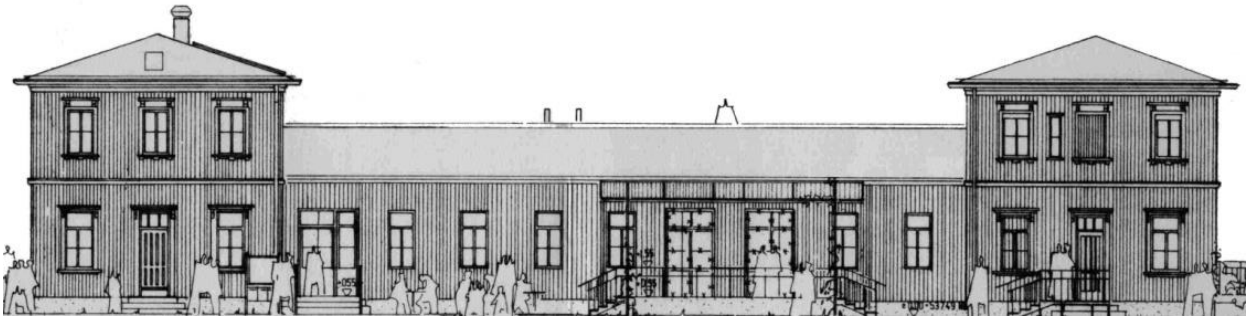

GLEISWIRTSCHAFT

Restaurant * Cafe * Bar

Im Giesinger Kulturzentrum

Knackige Salate

Bunter gemischter Salat	**3,00 €**
Grosser bunter Salatteller	**6,50 €**
mit Putenbruststreifen und Champignons	**8,50 €**
Mit Fetakäse, Oliven und Zwiebeln	**8,50 €**
mit gegrilltem Ziegenkäse im Speckmantel, Kirschtomaten und schwarzen Olivenfilets	**9,50 €**
mit Rinderlendenstreifen, getrockneten tomaten	**9,50 €**
Mit Garnelen und Knoblauchbrot	**10,50 €**

Pasta

Penne all´ Arrabbiata	**6,50 €**
Tagliatelle verdura mit mediterranem Gemüse	**7,50 €**
Tagliatelle mit Schweinefiletstreifen, Champignons in Sahnesosse	**8,50 €**
Fussili mit Rinderlendenstreifen und getrockneten Tomaten	**8,90 €**

Giesinger Bahnhof

GLEISWIRTSCHAFT
Giesinger Bahnhofplatz
81539 München

089/69387933
gleiswirtschaft@gmx.de

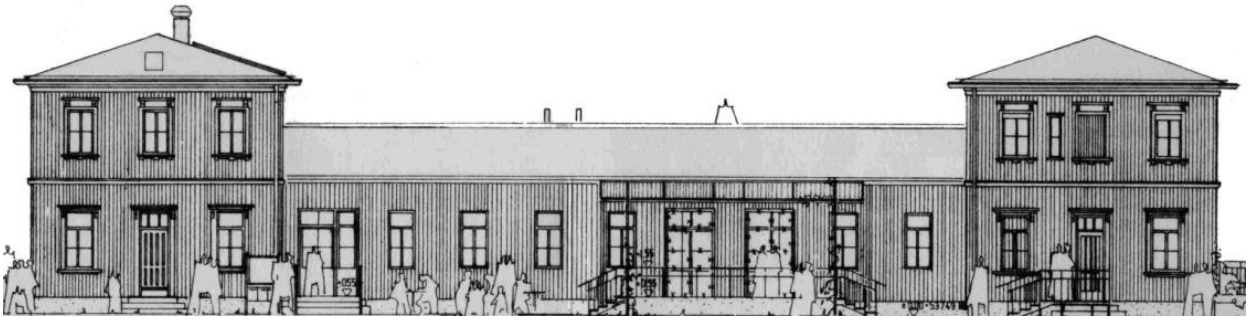

GLEISWIRTSCHAFT

Restaurant * Cafe * Bar

Im Giesinger Kulturzentrum

Unsere Klassiker

Currywurst mit Pommes-Frites	4,90 €
Abgebräunter leberkäs mit Spiegelei und kartoffelsalat	5,90 €
Bayrischer Wurstsalat mit Brot	6,20 €
Rahmschwammerln in kräuterrahm mit hausgemachten Semmelknödeln	6,90 €
Schinkennudeln mit Zwiebeln, Ei und kl. Salat	6,90 €
Käsespätzle mit geriebenem Bergkäse , Röstzwiebeln und kl. Salat	7,50 €
Spaghetti Bolognese	7,90 €
Schaschlikpfanne mit Pommes-Frites	7,90 €
Allgäuer Schnitzel mit hausgemachten Spätzle und Rahmschwammerln	8,90 €
XL-Schnitzel „Wiener Art“ mit pommes Frites und kl. Salat	9,50 €
Zwiebelrostbraten (vom Rind) mit Röstkartoffeln	13,50 €
„Gleiswirtschaft“- Grillteller Schweine-, Puten- und Rindersteak mit Bratkartoffeln und kl. Salat	14,50 €

Giesinger Bahnhof

GLEISWIRTSCHAFT
Giesinger Bahnhofplatz
81539 München

089/69387933
gleiswirtschaft@gmx.de

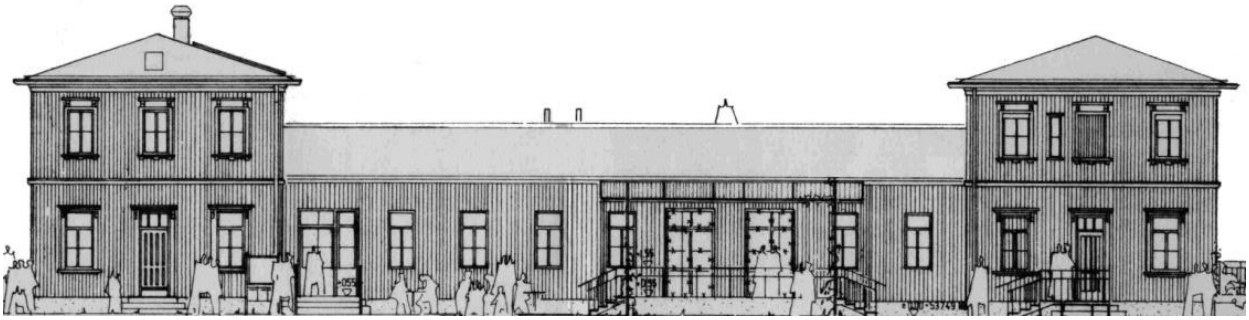

GLEISWIRTSCHAFT

Restaurant * Cafe * Bar

Im Giesinger Kulturzentrum

Dessert

Griechischer Joghurt **4,50 €**
mit Honig, nüssen und Früchten

GLEISWIRTSCHAFT
Giesinger Bahnhofplatz
81539 München

089/69387933
gleiswirtschaft@gmx.de